

A large background image showing a stack of cut logs, with a dark evergreen tree visible in the upper right corner.

Andamento dei mercati di legname tondo in Trentino

3° TRIMESTRE 2021

WWW.LEGNOTRENTINO.IT

TABELLA GENERALE

**ANDAMENTO DEL MERCATO DEL LEGNAME IN TRENTINO
3° TRIMESTRE 2021**

Dati aggiornati all' 8/10/2021

Specie legnosa prevalente	Modalità di vendita	Assortimento	N. lotti	Volume tariffario (m ³)	Quantità netta/presunta (m ³)	Prezzo medio/ponderato (Eur) (*)	NOTE
Abete (o misto)	(1) In piedi	Assortimento unico	116	94.223,26	64.608,00	63,14	
	(2) Allestito a strada o in vendita presunta	Totale	52		10.730,49	103,96 (*)	
		Assortimento unico	20		5.821,17	100,08	
		Botoli	3		78,09	100,37	
		Imballaggio	14		3.096,91	106,24	
		Legname di pregio					
		Paleria	4		465,81	85,39	
Travatura							
Tronchi	11		1.268,52	123,27			
Larice	(1) In piedi	Assortimento unico	3	1.964,00	1.319,00	76,17	
	(2) Allestito a strada o in vendita presunta	Totale	5		147,41	142,55 (*)	
		Assortimento unico	3		63,27	96,40	
		Botoli					
		Imballaggio					
		Legname di pregio					
		Paleria					
Travatura							
Tronchi	2		84,15	177,26			
Pino cembro (cirmolo)	(1) In piedi	Assortimento unico					
	(2) Allestito a strada o in vendita presunta	Totale	2		146,00	335,82 (*)	
		Assortimento unico	2		146,00	335,82	
		Botoli					
Legname di pregio							
Tronchi							
Altre conifere	(1) In piedi	Assortimento unico	2	1.079,00	626,00	61,65	
	(2) Allestito a strada o in vendita presunta	Totale	1		78,35	68,22	
Latifoglie	(1) In piedi	Assortimento unico	1	100	100,00	35,10	
	(2) Allestito a strada o in vendita presunta	Totale	1		2,00	160,00	
Totale	(1) In piedi		122	97.366,26	66.653,00	63,34 (*)	
	(2) Allestito a strada o in vendita presunta		61		11.104,25	107,28 (*)	
	Complessivo		183	97.366,26	77.757,25		

(*): Il prezzo medio è ponderato sulla base dei prezzi medi assoluti e delle quantità complessive per ciascuna delle singole tipologie di assortimento in piedi (a totale), a strada o in vendita presunta.

(1) I quantitativi si riferiscono ai volumi tariffari e ai quantitativi netti stimati riportati nei progetti di taglio o negli allegati tecnici delle comunicazioni di taglio forzoso, in caso di schianti forestali.

(2) Vendita presunta: si tratta della vendita del legname prima delle operazioni di taglio e accatastamento e quindi di un volume e di una assortimentazione presunti. Al momento della vendita il legname è ancora in piedi nel bosco. Successivamente alla aggiudicazione il venditore si impegna alla fornitura, entro una certa data, del quantitativo concordato "a piazzale o su strada camionabile".

Legname venduto in provincia di Trento negli ultimi cinque anni

Tabella riassuntiva per trimestre

Nr. lotti, quantità totali vendute e prezzi medi ponderati
nel trimestre considerato. Serie storica 2016-2021

Periodo		Vendite in piedi			Vendite a strada o in presunto		
Anno	Trimestre	Nr. lotti	Quantità (mc)	Prezzo medio	Nr lotti	Quantità (mc)	Prezzo medio ponderato
2016	I° Trimestre	39	5.578	56,45	37	7.136	72,90
2016	II° Trimestre	32	14.255	51,36	77	9.861	80,00
2016	III° Trimestre	73	27.540	57,48	74	10.230	82,38
2016	IV° Trimestre	142	45.429	58,12	174	25.516	88,20
2017	I° Trimestre	32	8.066	52,86	58	7.614	80,41
2017	II° Trimestre	60	20.987	62,46	115	18.299	85,99
2017	III° Trimestre	43	17.504	72,74	79	9.316	96,51
2017	IV° Trimestre	31	13.477	69,24	212	28.293	99,99
2018	I° Trimestre	13	4.074	64,16	54	11.322	95,88
2018	II° Trimestre	23	10.338	68,37	106	19.480	90,32
2018	III° Trimestre	83	28.726	70,86	115	15.598	89,60
2018	IV° Trimestre	144	119.537	45,08	174	22.431	118,74
2019	I° Trimestre	215	642.269	24,73	123	27.815	62,87
2019	II° Trimestre	124	250.913	31,09	33	16.850	55,62
2019	III° Trimestre	78	998.136	25,01	93	17.171	57,85
2019	IV° Trimestre	43	77.079	21,82	142	32.349	59,54
2020	I° Trimestre	20	6.313	33,16	45	7.622	59,71
2020	II° Trimestre	20	6.313	21,95	56	12.351	56,33
2020	III° Trimestre	34	56.728	17,46	105	17.717	58,13
2020	IV° Trimestre	61	36.360	25,42	101	14.020	59,24
2021	I° Trimestre	34	19.765	30,22	55	8.019	76,55
2021	II° Trimestre	72	23.216	53,78	42	4.936	86,76
2021	III° Trimestre	122	97.653	63,44	61	11.104	107,28

** I quantitativi e i prezzi del 3-4 trim. 2017 e 1-2 trim. 2018 si riferiscono alle sole vendite di legname effettuate tramite il sistema di vendite online della Camera di Commercio di Trento

Legname venduto in provincia di Trento - andamento prezzi medi* -

Prezzo medio realizzato nei trimestri considerati

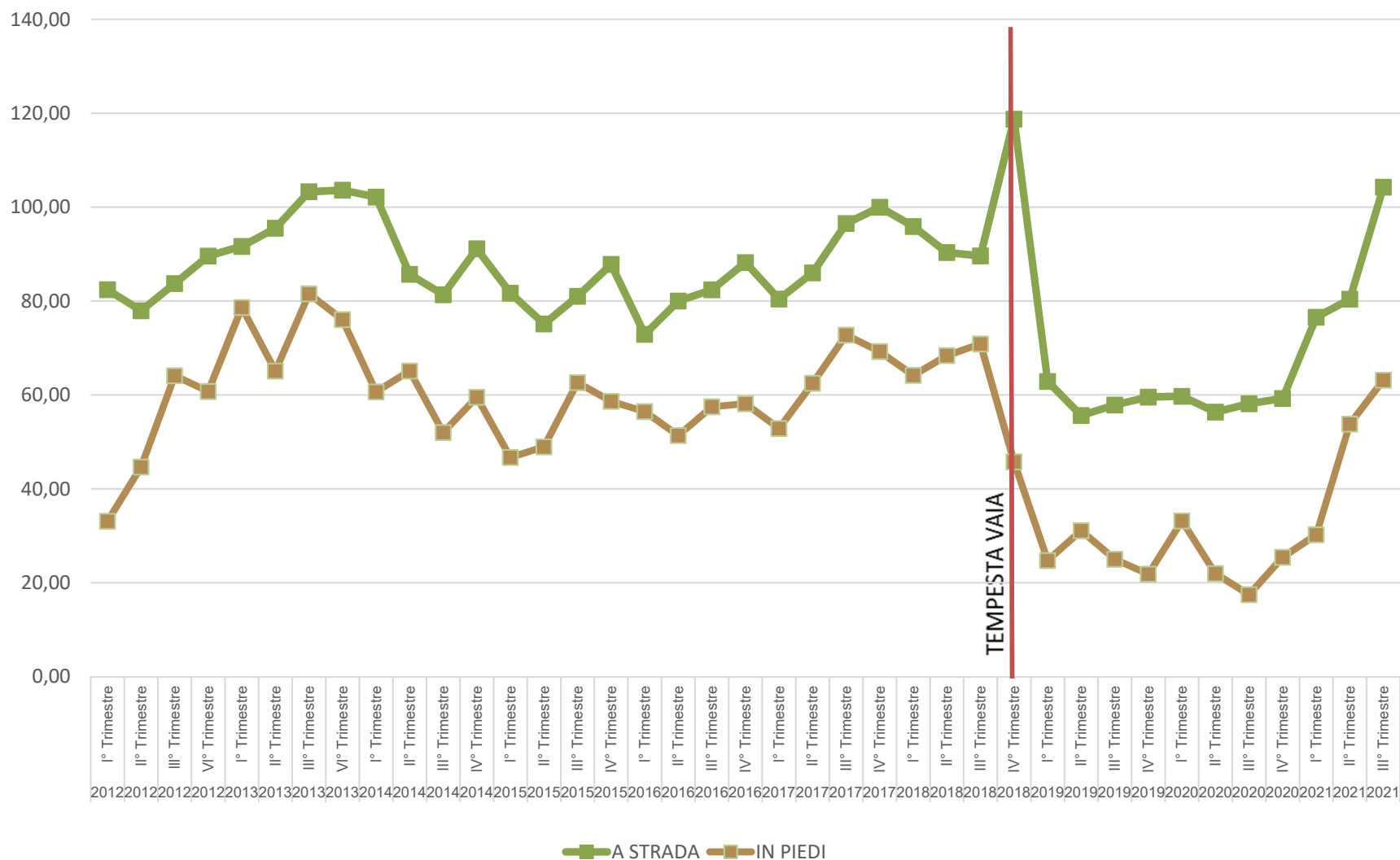

* Media aritmetica per i lotti in piedi e ponderata per i lotti a strada

** Tolto nel IV° trim. 2020 e 1-2° trim. 2021 dalla media il prezzo del pino cembro che influiva troppo sulla media

Legname tondo venduto a strada o in volume presunto

TRONCHI DI ABETE



Prezzo medio realizzato nei trimestri considerati

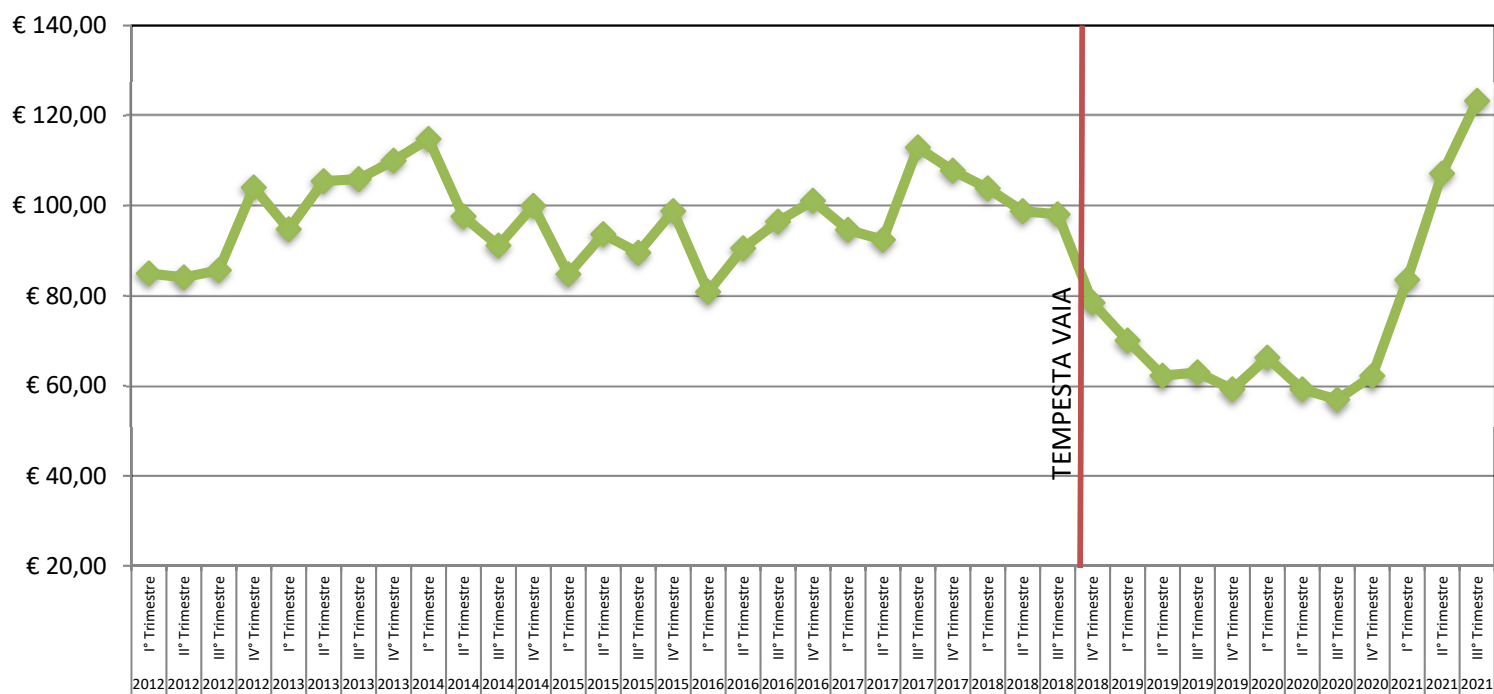



Legname tondo venduto a strada o in volume presunto

TRAVATURA DI ABETE

Prezzo medio realizzato nei trimestri considerati

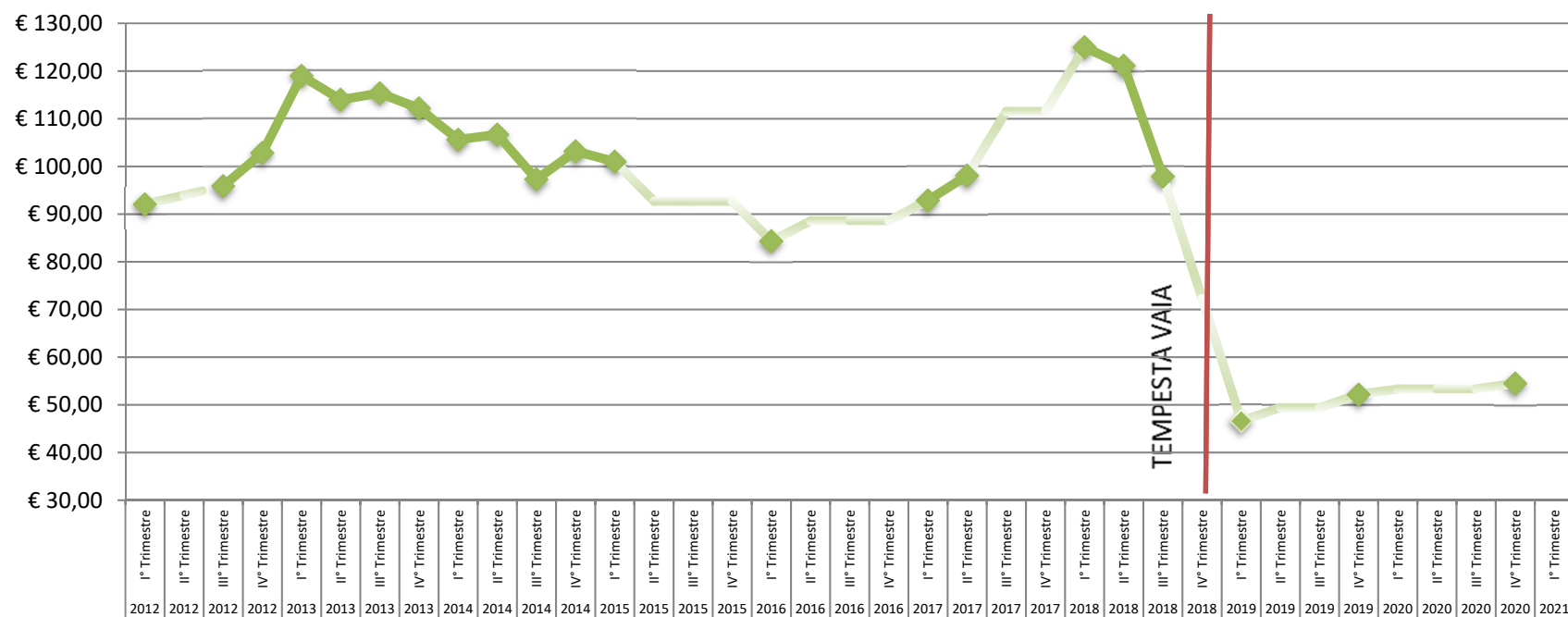

* I trimestri in cui non vi era disponibilità dell'assortimento corrispondente sono stati tratteggiati con una linea più chiara

Legname tondo venduto a strada o in volume presunto

IMBALLAGGIO DI ABETE



Prezzo medio realizzato nei trimestri considerati

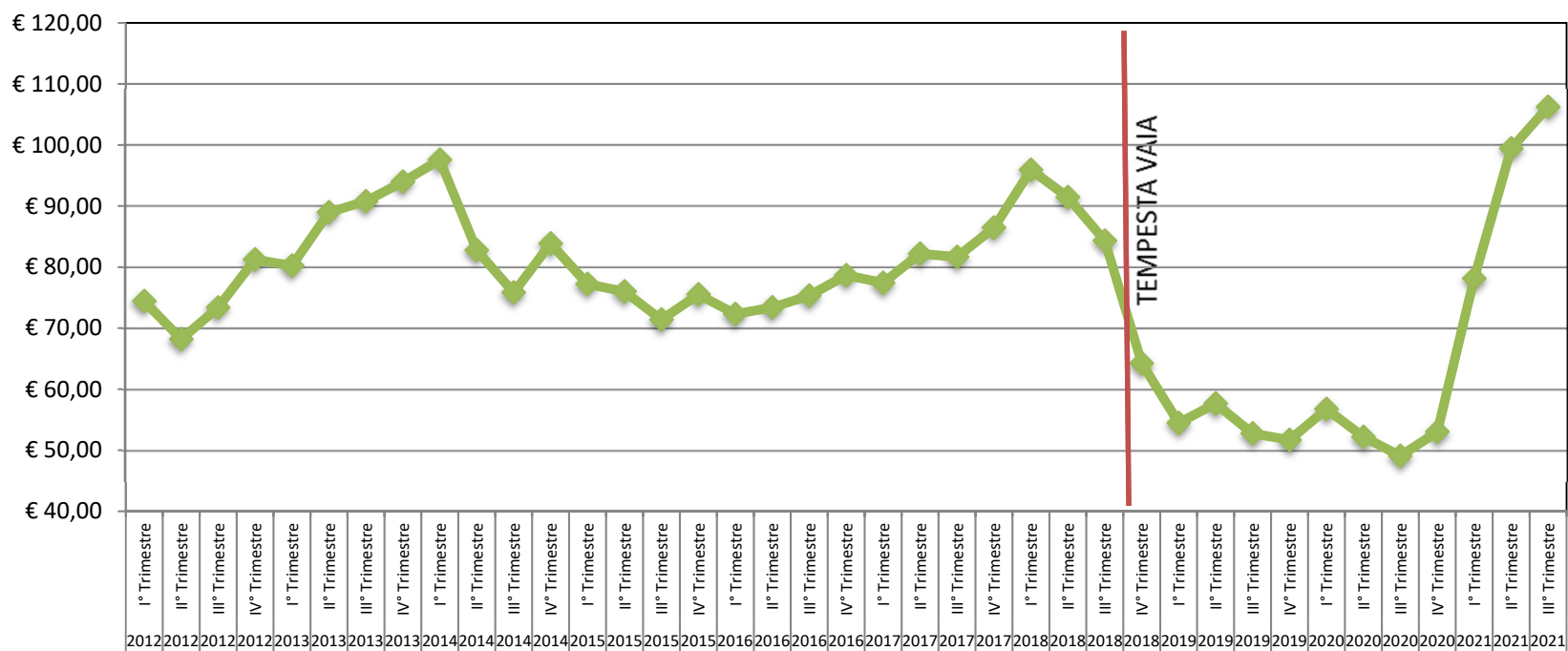



Legname tondo venduto a strada o in volume presunto

ASSORTIMENTO UNICO DI ABETE

Prezzo medio realizzato nei trimestri considerati

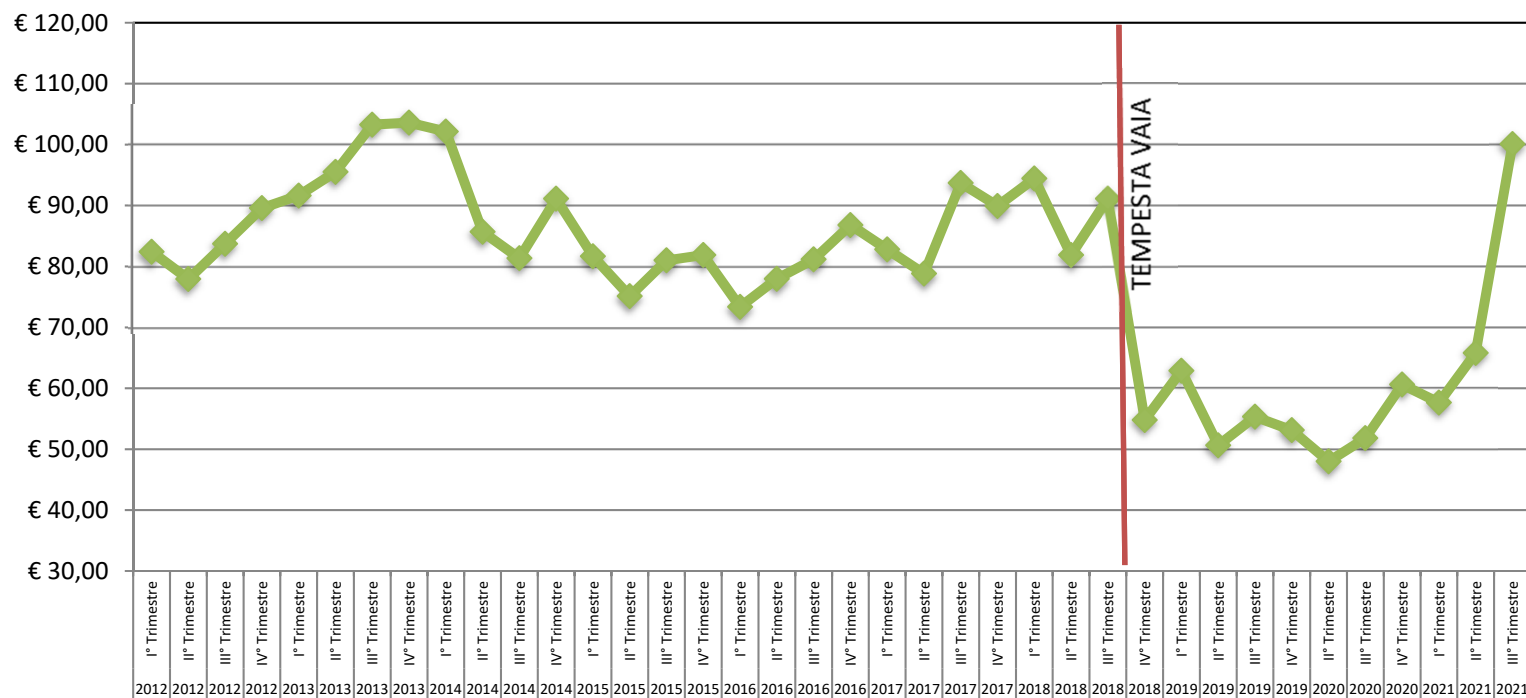



Legname tondo venduto a strada o in volume presunto

TRONCHI DI LARICE

Prezzo medio realizzato nei trimestri considerati

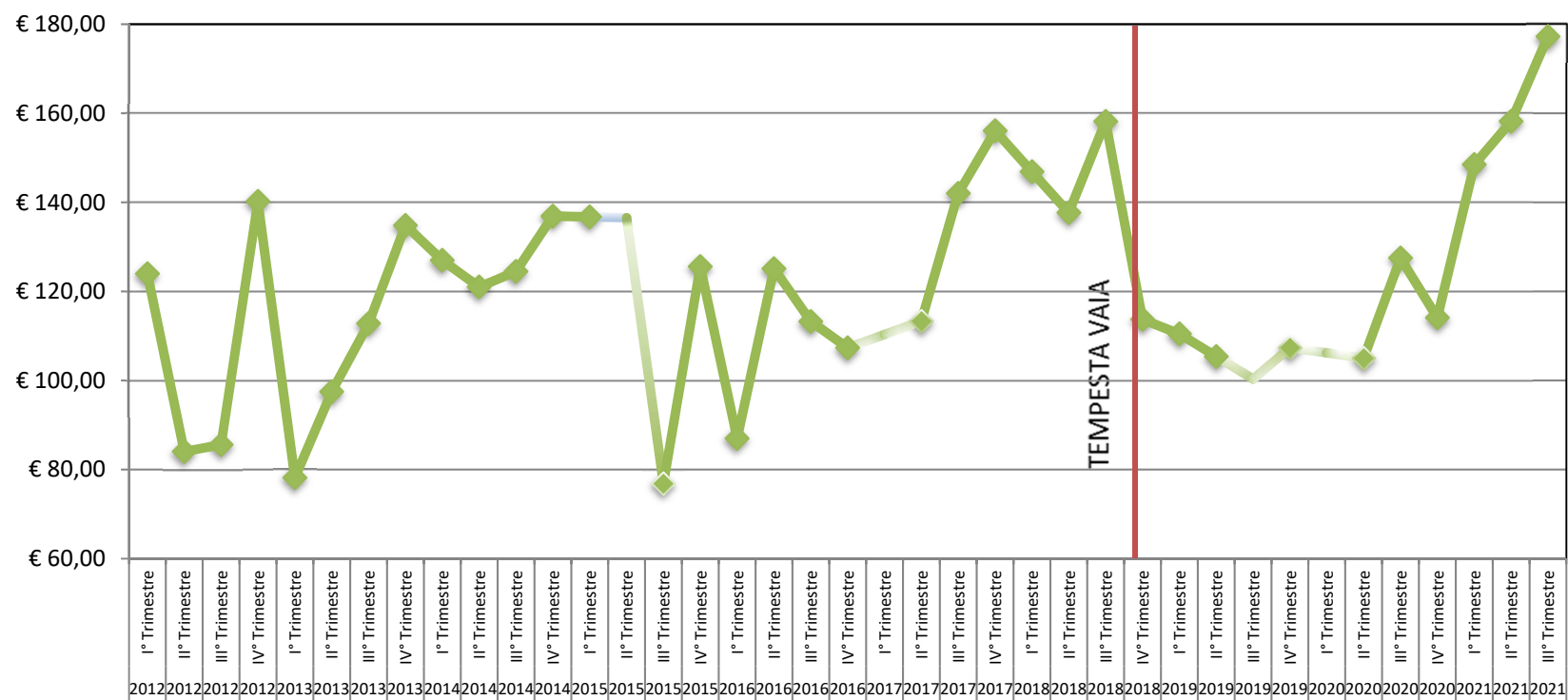

* I trimestri in cui non vi era disponibilità dell'assortimento corrispondente sono stati tratteggiati con una linea più chiara

Legname tondo venduto a strada o in volume presunto

TRONCHI DI CIRMOLO



* I trimestri in cui non vi era disponibilità dell'assortimento corrispondente sono stati tratteggiati con una linea più chiara

Serie storica a confronto dei prezzi dei principali assortimenti di abete

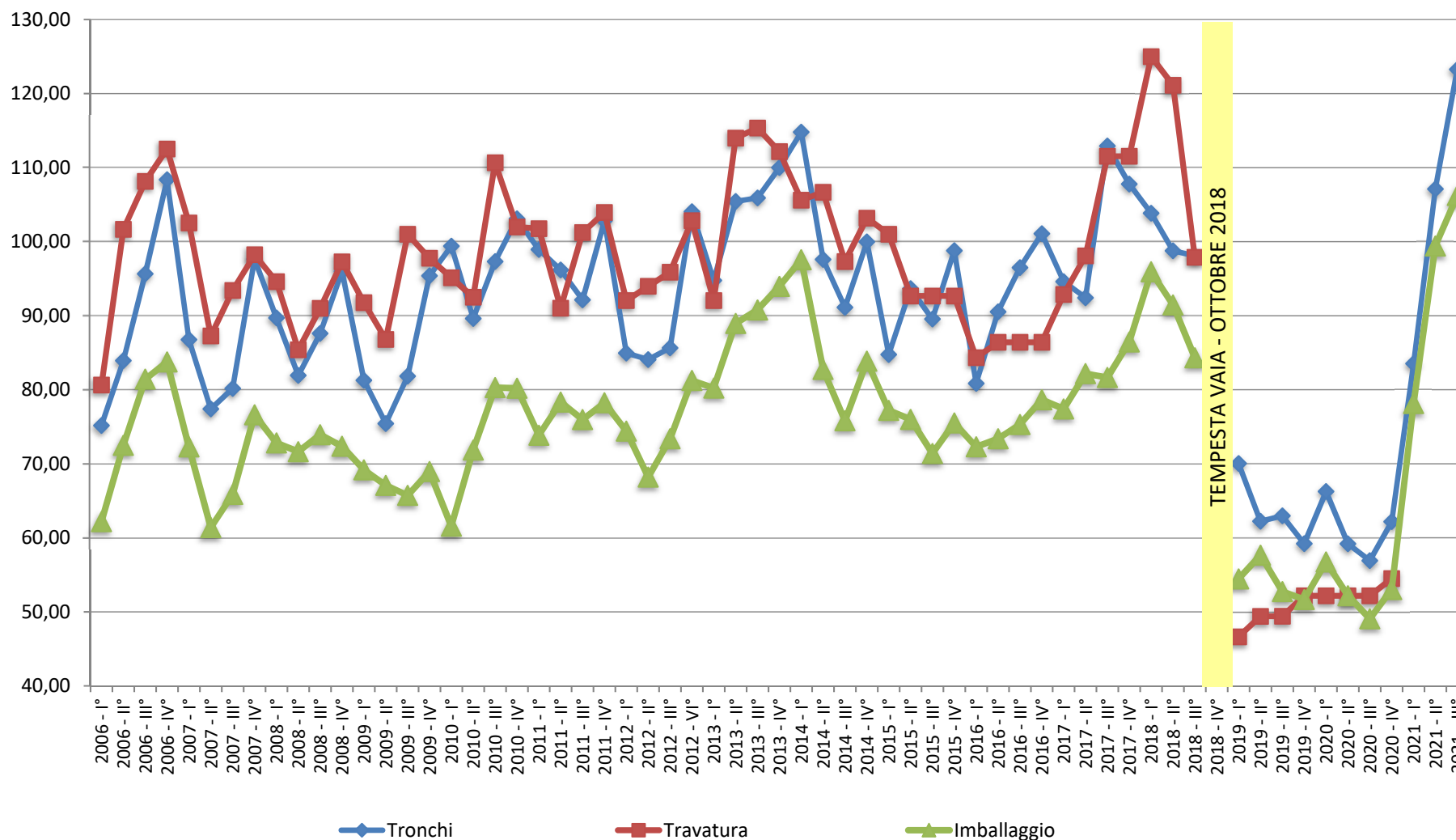



CAMERA
DI COMMERCIO
INDUSTRIA
ARTIGIANATO
E AGRICOLTURA
DI TRENTO

Pronti all'impresa

CONTATTI:

Ufficio Promozione del Territorio
Via S. Trinità, 24 - Palazzo Roccabruna
38122 Trento
Tel. 0461-887106-136
E-mail: progetto.legno@tn.camcom.it
www.legnotrentino.it

